

FACADE SUD-OUEST

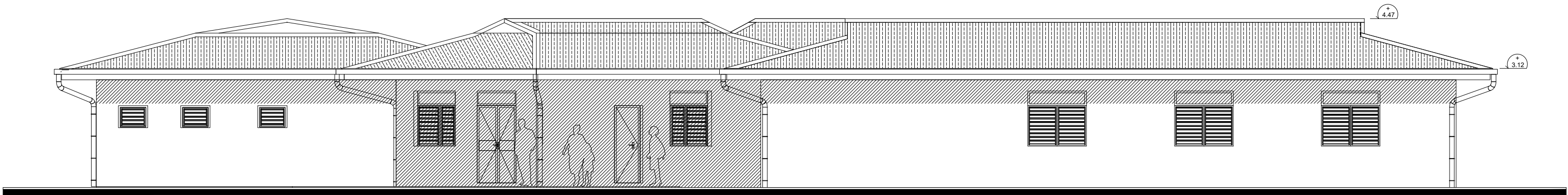

FACADE NORD-EST



FACADE NORD-OUEST

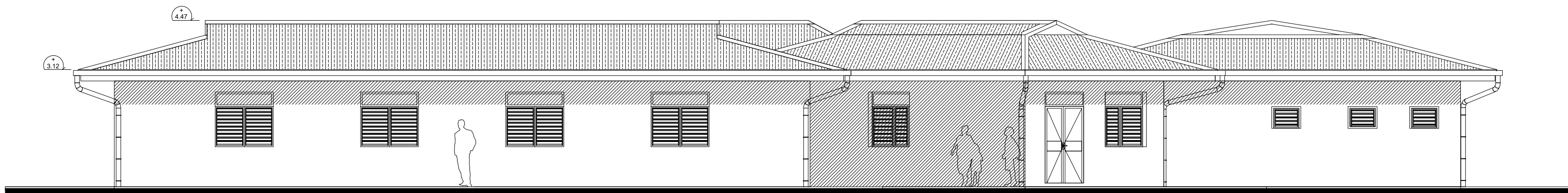

FACADE SUD-EST

NOTA : PROPRIETE ARTISTIQUE ET INTELLECTUELLE





LES DOCUMENTS GRAPHIQUES CONSTITUANT L'ENSEMBLE DU DOSSIER ARCHITECTURAL SONT LA PROPRIETE ARTISTIQUE ET INTELLECTUELLE DE L'AUTEUR. AUCUNE MODIFICATION NE POURRA ETRE ENVISAGEE SANS AUTORISATION ECRITE DE CELUI CI.

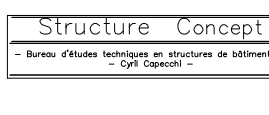

NOTA :

1. LES COTATIONS DOIVENT ETRE VERIFIEES IMPERATIVEMENT SUR PLACE AVANT TOUTE MISE EN OEUVRE. REPERTORIER TOUS LES RESEAUX ENTERREES A PROXIMITE, AVANT TOUTE MISE EN OEUVRE DE FOUILLES.

2. LES DIMENSIONS SONT COTEES FINIES ET DEVRONT FAIRE L'OBJET DE CALCULS D'INGENIEUR POUR TOUT OUVRAGE STRUCTURELLE.

3. L'ENTREPRENEUR EST TENU DE VERIFIER LA COTATION DE L'ENSEMBLE DU PLAN AVANT LE DEMARRAGE DES PLANS TECHNIQUES ET DES TRAVAUX ET D'INFORMER L'ARCHITECTE D'EVENTUELLES ERREURS OU OMISSIONS POUR MISE A JOUR.

	M.M.W. ARCHITECTURE Tribu de Thuahaick B.P. 595 We - 98820 Lifou 2 rue Pierre Lecole - Parc de Normandie - 98800 Nouméa Tel : (+687)45.48.00 - Fax : (+687)45.48.00 Tel : (+687)23.64.20 - Fax : (+687)23.64.20 Email : secretariat.mmw@mmw.nc		
	ARCHIFALE BP 61- Mata utu - 98 600 Wallis & Futuna Tel : (+681)82.12.74 - (+681)72.12.74 Email : hakomani.petelo@architectes.org archifale@hakomani.com		
	STRUCTURE CONCEPT Imme.le Cap Hom 2A , rue Lapérouse, Fog Blanchot - 98 800 Nouméa Tel : (+687)25.95.52 - Fax : (+687)25.95.02 Email : direction@structureconcept.nc		INGENC 121 rue Jacques Iekewe - 98 857 NOUMEA Tel : (+687)24.87.16 Email : cedric.laure@ingenc.nc pauline.rousseau@ingenc.nc
	SIGMA INGENIERIE 1 Rue Isidore Le Goupils - 98 800 Nouméa Tel / Fax : (+687)27.12.82 Email : vincent.gaillard@sigma.nc joel.beaumont@sigma.nc		ETUDES SECURITE SERVICES 228 Rue Georges Lèques - ZI Normandie BP 2025 - 98874 Pont des Français Tel : (+687)44.95.57 - Fax : (+687)44.95.67 Email : david.lemoine@es2.nc
	GEOME 13 rue du 5 Mai - BP 14402 - 98 802 Magenta Tel : (+687)28.24.82 Email : geome.energie@gmail.com		

REHABILITATION ET EXTENSION DU LYCEE D'ETAT DE WALLIS & FUTUNA - ILES DE WALLIS & FUTUNA		
D.C.E.	PROJET	
D O S S I E R D E N T R E P R I S E S C O N S U L T A T I O N	PLANCHE ARCHI. N°U03 - TRANCHE FERME	
	DESSINS	VISA
	FACADES (4U)	Maîtrise d'ouvrage : Administration supérieure des Iles Wallis & Futuna BP 16 - Havellu 98 600 Uvea  Assistance Maîtrise d'ouvrage : SECAL - Société d'Équipement de la Nouvelle-Calédonie 
	ECHELLE : 1/100°	
	Date : le 10 MARS 2025	
MODIFICATIONS		DATE